EPSON
EXCEED YOUR VISION

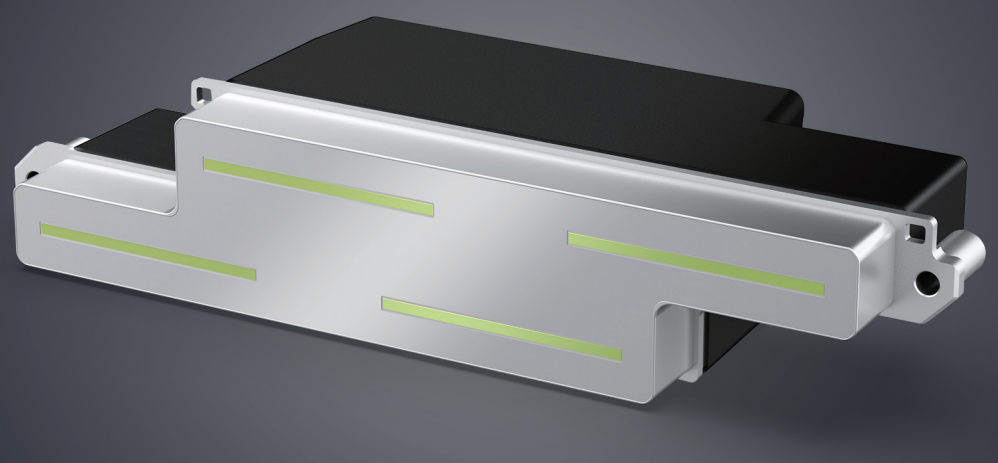

工业设计 高质高效

Epson S3200-U1 打印头

UV 墨水 | 600 dpi 喷嘴分辨率 | VSDT 可变墨滴技术 | S型设计 | 墨水循环功能

- 适用于UV墨水
- 喷嘴分辨率为600dpi（2列）
- 可变墨滴技术实现多灰度打印，令高速、高画质打印一举两得
- S形设计，实现多打印头拼接精度更高，令宽幅、多色打印占位面积更小，更好对应Single-Pass打印
- 墨水循环功能令墨滴喷射更稳定

为设备小型化做出贡献

得益于S形设计，多头并排打印头组和占位面积更小。

S形设计

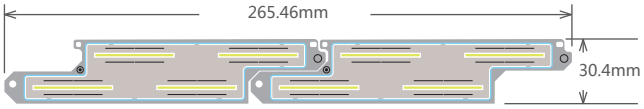

非S形设计

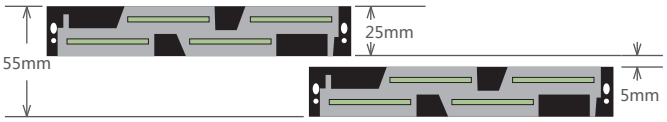

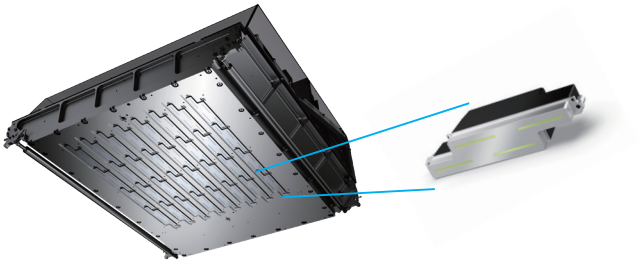

S3200-U1（4X8）32头拼接案例

正品保证

- 爱普生推荐从正规渠道购买爱普生正品打印头。
- 爱普生正规渠道销售的打印头本体贴有爱普生正品标签。

打印头本体上的
爱普生正品标签

基本规格

产品名称	S3200-U1
外观照片	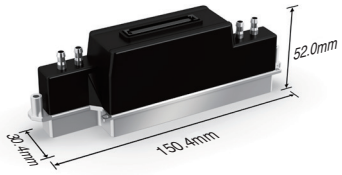
墨水类型	UV 墨水
宽 x 深 x 高 (mm x mm x mm)	150.4×30.4×52.0
重量（g）	235
喷嘴数量（个）	3200(Net 2,840)
喷嘴间距离 (inch)	1/300
喷嘴列数	2
最多可支持墨水颜色数量	2 色（300dpi）
分辨率（dpi）	600dpi/2 列
有效打印宽度（mm）	120.2
喷射频率（kHz）	48（单点），24（多点）
墨滴体积（pl）	3.5 -6 –13（粘度：7mPa..s）
对应墨水粘度 (mPa.s)	6~11

应用与解决方案

应用	解决方案
广告喷绘	灯箱广告
	户内广告
	户外广告
	影楼后期
	玻璃贴
	墙纸
	车身贴
	条幅
标签、包装	酒标
	吊牌
	软装
装饰打印	瓷砖
	家装板材
	铝扣板
	展示板
其它	其它

爱普生（中国）有限公司
北京市朝阳区建国路81号华贸中心1号楼4层
官方网站：www.epson.com.cn　　官方微信/微博：爱普生中国
服务导购热线：400-810-9977　　爱普生官方天猫旗舰店：epson.tmall.com

图片仅供参考，外观以实物为准。本说明若有任何细节之更改，恕不另行通知。
爱普生(中国)有限公司在法律许可的范围内对以上内容有解释权。

爱普生官方网站　　爱普生官方微信　　爱普生官方微博

ELS190803AD